

**Croce Rossa Italiana
Comitato di Viterbo**



Croce Rossa Italiana
Organizzazione di Volontariato

2° AVVISO PUBBLICO D'ASTA PER CESSIONE BENI NON PIU' UTILIZZATI DALL'ASSOCIAZIONE

1) PREMESSA

La Croce Rossa Italiana Comitato di Viterbo è proprietaria di mobili non più funzionale alle esigenze amministrative ed operative dell'Associazione. Tale mobili è inoltre privo di valore artistico/storico e non risulta attualmente inserito nel registro di inventario, inoltre se ne perde nel tempo la provenienza.

Il Consiglio Direttivo, su autorizzazione dell'Assemblea dei soci del 30/06/2021, ha deciso di procedere alla cessione dei predetti mobili previa pubblicazione di un bando e la raccolta di offerte da destinare al sostenimento delle attività istituzionali dell'Associazione.

Con 1° avviso pubblico prot. n. 1108 del 5/8/2021 e successiva procedura è stato aggiudicato solo il lotto 1, pertanto con la presente pubblicazione del 2° avviso si ripropone la cessione dei restanti lotti 2, 3, 4, 5, 6, 7.

2) BENI OGGETTO DELLA CESSIONE

Sono oggetto della dismissione i seguenti lotti:

LOTTO 1: scrivania in legno	base d'asta € 200,00
- LOTTO 2: tavolo in legno 8 posti	base d'asta € 300,00
- LOTTO 3: 4 sedie in legno	base d'asta € 150,00
- LOTTO 4: mobile a muro	base d'asta € 200,00
- LOTTO 5: mobile a muro con sportelli in vetro	base d'asta € 200,00
- LOTTO 6: credenza/armadio con sportelli in vetro	base d'asta € 200,00
- LOTTO 7: appendiabiti	base d'asta € 200,00

Sono riportate in "allegato 1" le fotografie dei singoli lotti.

E' possibile prendere visione dei lotti previo appuntamento con il Consigliere Leone Cozzolino contattabile al n. 0761/270957.

3) MODALITA' DI PARTECIPAZIONE

Qualsiasi persona fisica o giuridica può partecipare alla procedura tramite la compilazione e l'invio del modello "allegato 2".

La partecipazione è effettuata non a corpo a ma singolo lotto sarà possibile partecipare a tutti i lotti fin anche ad uno solo.



Il modello dovrà essere compilato nella parte anagrafica e, relativamente ai lotti, tramite l'indicazione dell'offerta secondo il criterio del rialzo dalla base d'asta di cui al precedente punto 2).

Al modello dovrà essere allegata la copia di un documento di riconoscimento in corso di validità. Le offerte dovranno pervenire entro il 15 novembre 2021 alternativamente:

- Mezzo posta elettronica certificata all'indirizzo: cl.viterbo@cert.cri.it
- Mezzo posta raccomandata all'indirizzo: CRI Viterbo – Strada Mammagialla snc – 01100 Viterbo

L'oggetto della PEC o l'esterno della busta dovranno contenere l'indicazione “*PRESENTAZIONE OFFERTA AVVISO PUBBLICO D'ASTA PER CESSIONE BENI NON PIU' UTILIZZATI DALL'ASSOCIAZIONE*”

4) NOMINA COMMISSIONE E CRITERIO DI AGGIUDICAZIONE

Permane incaricata della verifica e aggiudicazione la Commissione nominata con Provvedimento n. 77 del 13/09/2021.

Si provvederà ad aggiudicare il lotto a colui che avrà proposto l'offerta più alta in caso di offerte identiche si aggiudicherà alla prima pervenuta al protocollo del Comitato.

Dell'aggiudicazione verrà data notizia tramite la pubblicazione all'albo del Comitato.

La procedura sarà valida anche in presenza di una sola offerta, purché non inferiore alla base d'asta. Offerte inferiori alla base d'asta in qualsiasi caso non verranno prese in considerazione.

5) VERSAMENTO CONTRIBUTO E RITIRO

Entro 15 giorni dalla pubblicazione dell'aggiudicazione l'aggiudicatario procederà al versamento del contributo offerto mediante versamento su Conto Corrente Bancario intestato al Comitato CRI di Viterbo,

IBAN IT 53 V 08931 14508 000020923876

il Comitato procederà al rilascio di quietanza ricevuta. Trattandosi di contributo spontaneo e liberale non si configura cessione di beni o servizi o erogazione di prestazione. Eventuale versamento dell'iva e di eventuali imposte è a completo carico del offerente.

Entro i successivi 10 giorni l'aggiudicatario potrà procedere al ritiro.

Il partecipante si fa carico, in caso di aggiudicazione, di procedere in piena autonomia e senza costi a carico della CRI al ritiro dei beni aggiudicati.

In caso di inadempimento al pagamento o al ritiro, previa formale diffida ed ulteriori 10 giorni di tempo, la commissione procederà all'aggiudicazione in favore di coloro che hanno presentato le altre offerte e alla restituzione di quanto eventualmente versato.

Gli atti di commissione provvisori e divengono definitivi con l'approvazione da parte del Presidente.



6) DISPOSIZIONI FINALI

Eventuali controversie in cui dovessero incorrere le parti, se non bonariamente risolvibili, saranno di competenza del Foro di Viterbo.

Le parti autorizzano espressamente la reciproca trattazione dei dati personali di cui dovessero venire a conoscenza, direttamente connessi alla presente procedura. La CRI di Viterbo comunica che il titolare del trattamento è Croce Rossa Italiana – Comitato di Viterbo – OdV nella personale del rappresentante legale p.t.

Eventuali richieste di chiarimento potranno essere poste per iscritto alla mail viterbo@cri.it entro e non oltre il 10 novembre 2021, si provvederà a rispondere entro il 12 novembre 2021.

Il Responsabile del Procedimento è individuato nella personale del Consigliere Leone Cozzolino – Responsabile del Servizio Affari Generali.

Il Comitato CRI di Viterbo si riserva di revocare, anche senza giustificazione, in tutto o in parte il presente avviso.

IL PRESIDENTE
Marco Sbocchia

ALLEGATO 1

LOTTO 1
scrivania in legno
GIA' AGGIUDICATO – NON DISPONIBILE



LOTTO 2
tavolo in legno 8 posti
base d'asta € 300,00



LOTTO 3
4 sedie in legno
base d'asta € 150,00



LOTTO 4
mobile a muro
base d'asta € 200,00



LOTTO 5
mobile a muro con sportelli in vetro
base d'asta € 200,00



LOTTO 6
credenza/armadio con sportelli in vetro
base d'asta € 200,00



LOTTO 7
appendiabiti
base d'asta € 200,00

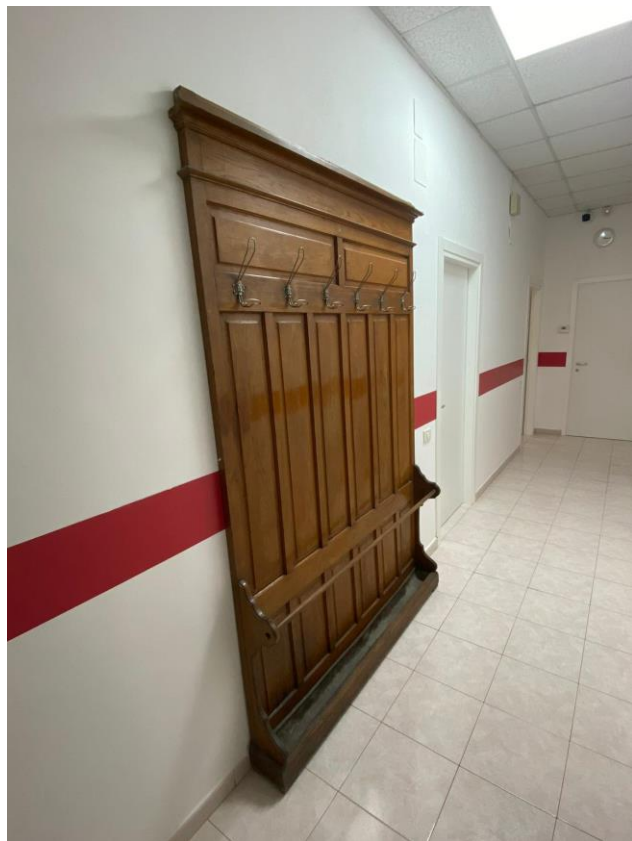



ALLEGATO 2

Spett. Croce Rossa Italiana
Comitato di Viterbo
Strada Mammagialla snc – 01100 Viterbo
PEC cl.viterbo@cert.cri.it

**OGGETTO: avviso pubblico d'asta per cessione beni non più utilizzati dall'Associazione.
Domanda di partecipazione e offerta.**

Il sottoscritto _____ nato a _____
il _____ residente nel comune di _____
via/loc _____ CF _____
tel. _____ email _____
(eventualmente in rappresentanza dell'ente/soc./ecc _____
con sede in _____
CF e PI _____ PEC _____)

CHIEDE

Di partecipare all'avviso pubblico in oggetto, accettando integralmente e senza riserve quanto in esso contenuto, e pertanto presenta la/le seguente/i offerta/e

LOTTO	DESCRIZIONE	BASE D'ASTA	OFFERTA PROPOSTA *
1	scrivania in legno		LOTTO GIA' AGGIUDICATO
2	tavolo in legno 12 posti	€ 300,00	€
3	4 sedie in legno	€ 150,00	€
4	mobile a muro	€ 200,00	€
5	mobile a muro con sportelli in vetro	€ 200,00	€
6	credenza/armadio con sportelli in vetro	€ 200,00	€
7	appendiabiti	€ 200,00	€

* lasciare in bianco eventuali lotti per i quali non si partecipa.

Data, _____

Firma _____

NB. ALLEGARE DOCUMENTO IDENTITA' (e per le società/enti VISURA CAMERALE) – INVIARE ENTRO IL 15/09/2021